



Kanariespreuk 399, 4386 DP Vlissingen

Vraagprijs € 220.000,- k.k.



Omschrijving

Nette eengezinswoning met berging, veranda, tuin aan de achterzijde, grenzend aan een garagepleintje en aan de voorzijde gelegen aan een rustige straat zonder doorgaand verkeer.

Ter vergroting van de comfort en in het kader van duurzaamheid zijn er 9 zonnepanelen en zijn er in 2 slaapkamers kunststof kozijnen met HR-beglazing aangebracht (2014). Hierdoor beschikt deze woning over een zeer goed **energielabel A**.

Begane grond:

De woning heeft op de begane grond een gewijzigde indeling met de half open keuken gesitueerd in de ruimte, waardoor op de plek van de voormalige keuken nu de eethoek is gesitueerd. Tuingericht is er een ruime zitkamer met zicht op de achtertuin.

De keuken heeft een L-vormig keukenblok en is voorzien van een 4-pits gaskookplaat, afzuigkap en oven. Vanuit de keuken is er ook een deur naar de straat (ideaal als je met boodschappen thuis komt).

De hal bestaat uit een voorportaal en een hal met toegang tot de toiletruimte (toilet met fonteintje), meterkast (voorzien van 6 groepen met automatische zekeringen, slimme meters en aardlekschakelaars. (De PV-panelen zijn middels een switch aangesloten op de groep van de wasmachine).

De woonkamer, keuken en hal zijn belegd met een nette laminaatvloer.

De 1e verdieping:

Er is een overloop die toegang biedt aan: een grote slaapkamer aan de voorzijde, deels onder het schuin oplopende dak, De slaapkamer is woning breed en er past makkelijk een groot 2-persoons bed in en kledingkasten. De ramen zijn veluxramen (uit 2017). Aan de achterzijde zijn 2 slaapkamers met rechte wanden tot aan het plafond. Deze kamers zijn voorzien van kunststof kozijnen met HR-beglazing, laminaatvloeren en hebben mooie oppervlaktes (ca. 9,7 en 10,9 m²). Er is een compacte badkamer met een douchecabine, wastafel in badkamermeubeltje, toilet (vernieuwd) en aansluiting voor de wasmachine.

Er is een praktische zolderberging met vlizotrap.

De Tuin:

De hoofdtuin bevindt zich aan de achterzijde en is geheel bestraat. De tuin ligt op het oosten en in de ochtend komt al snel de zon die tot in het begin van de middag blijft (In de zomer langer). Achter in de tuin (de woningen 399, 401 en 403 hebben een lange tuinstaat een praktische houten berging met daar aan vast een veranda, waar je heerlijk kunt genieten.. De tuin is omzoomd door houten schuttingen en een poort die de tuin van het achtergelegen parkeerplein afscheidt. Aan de voorzijde is een klein stukje tuin, wat er precies voor zorgt dat je vrij zit ten opzichte van langslopende mensen.

Als je op zoek bent naar een complete woning die al is voorzien van zonnepanelen die de duurzaamheid vergroten en bijdragen aan lage energielasten, dan is dit een prima optie. Deze woning heeft een heel aantrekkelijk energielabel A, hetgeen een goed koopargument is. En het geeft ook financierings-technisch voordelen. Met een A-label wordt in 2024 uw leencapaciteit verhoogd met € 10.000.

Kanariespreuk:

VOOR EEN HUIZENHOOG VERTROUWEN!

Een woonwijk, oorspronkelijk uit ca. 1980 maar in 1997 heeft deze wijk ene totale metamorfose ondergaan. De infrastructuur is aangepast en de bestrating door de wijk. Daarnaast zijn er speelveldjes aangelegd en meer ruimte voor groen. Parkeren is op een zorgvuldige manier geregeld en ondergebracht op pleintjes waardoor er meer "leefruimte" ontstond waar kinderen veilig kunnen spelen. De wijk, die oorspronkelijk als huurwijk is gebouwd bestaat nu grotendeels uit koopwoningen en dat zorgt ervoor dat het een aantrekkelijke wijk is geworden om te wonen en een huis te kopen.

Koopovereenkomst:

In de koopovereenkomst die opgemaakt wordt voor deze verkoop, wordt een waarborgsom opgenomen ter grootte van 10% van de koopsom, als zekerheidsstelling voor het nakomen van de verplichtingen van koper. Tevens nemen we een asbestclausule en ouderdomsclausule op in verband met het gegeven dat de woning meer dan 40 jaar oud is. Wij geven u uiteraard graag een toelichting op deze clausule(s).



VOOR EEN HUIZENHOOG VERTROUWEN!

Kenmerken

Vraagprijs	€ 220.000,- k.k.
Soort	Woonhuis, Eengezinswoning
Type woning	Tussenwoning
Aantal kamers	4 kamers waarvan 3 slaapkamer(s)
Inhoud woning	Circa 290 m ³
Perceel oppervlakte	112 m ²
Gebruiksoppervlakte woonfunctie	Circa 79 m ²
Oppervlakte woonkamer	Circa 30 m ²
Bouwjaar	1980
Ligging	In woonwijk, beschutte ligging
Tuin	Achtertuint 48 m ²
Ligging tuin	Oost
Bijgebouwen	Geen garage, Berging/Schuur: Vrijstaand hout

Locatie

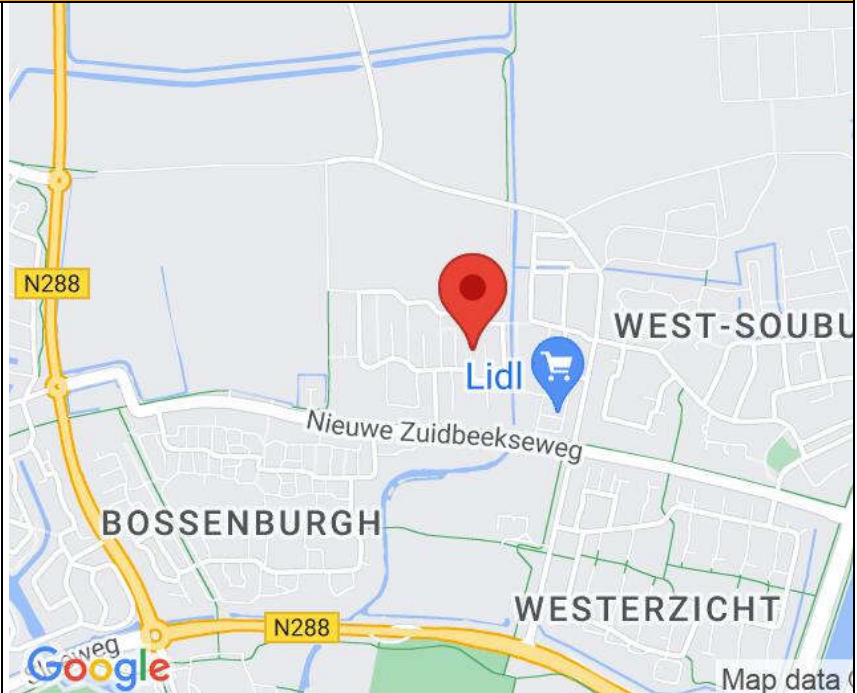
Adresgegevens	
Kanariesprek 399 4386 DP VLISSINGEN	



VOOR EEN *HUIZENHOOG* VERTROUWEN!



VOOR EEN *HUIZENHOOG* VERTROUWEN!



VOOR EEN *HUIZENHOOG* VERTROUWEN!



VOOR EEN *HUIZENHOOG* VERTROUWEN!

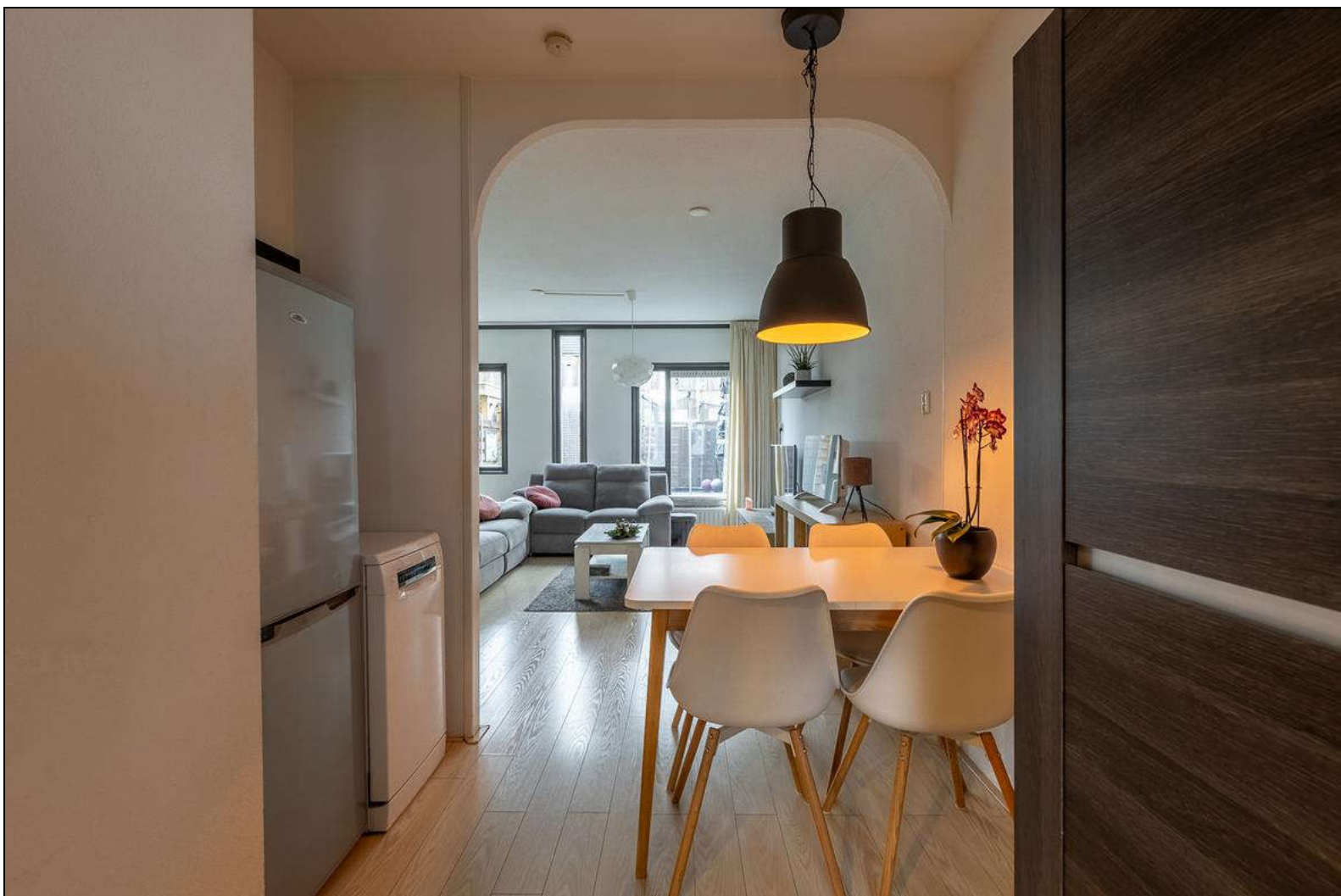

VOOR EEN *HUIZENHOOG* VERTROUWEN!



VOOR EEN *HUIZENHOOG* VERTROUWEN!



VOOR EEN HUIZENHOOG VERTROUWEN!

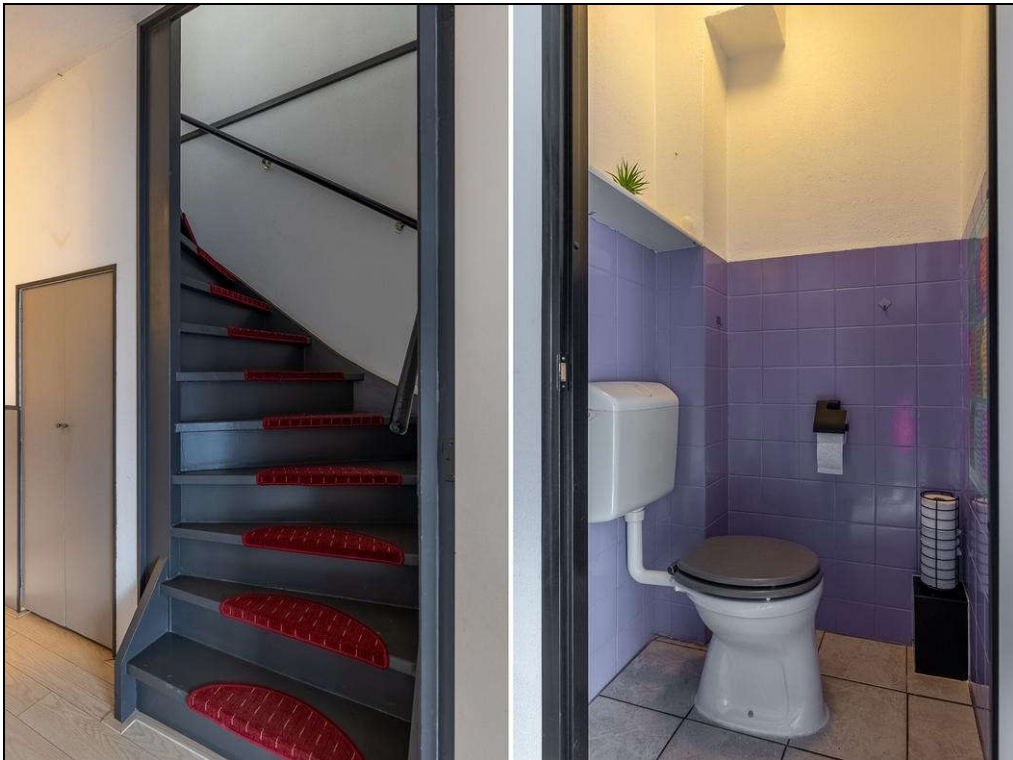

VOOR EEN *HUIZENHOOG* VERTROUWEN!



VOOR EEN *HUIZENHOOG* VERTROUWEN!

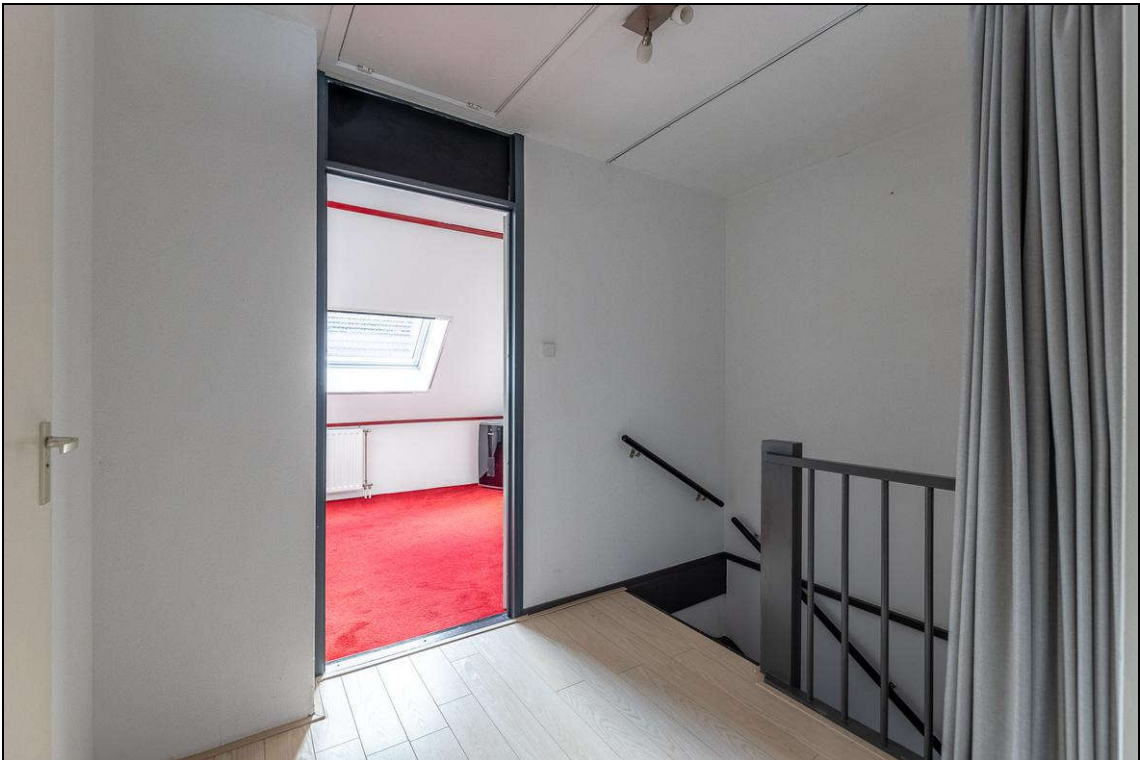
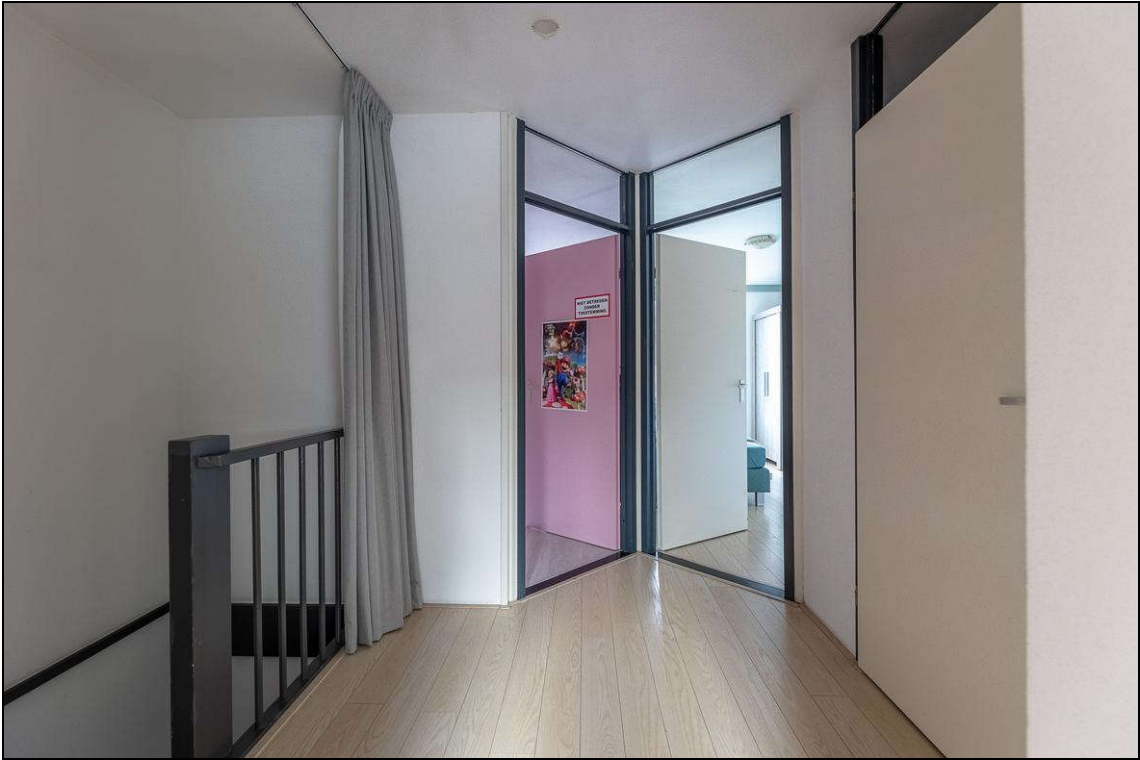

VOOR EEN *HUIZENHOOG* VERTROUWEN!

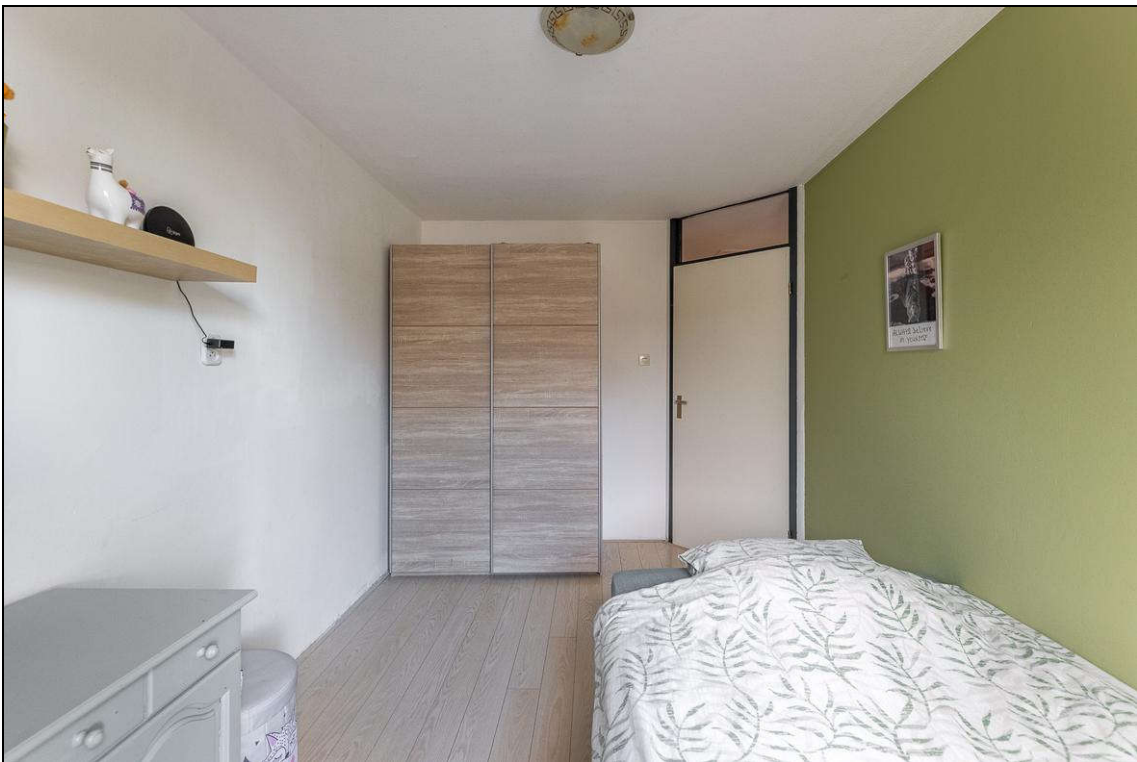

VOOR EEN *HUIZENHOOG* VERTROUWEN!



VOOR EEN *HUIZENHOOG* VERTROUWEN!

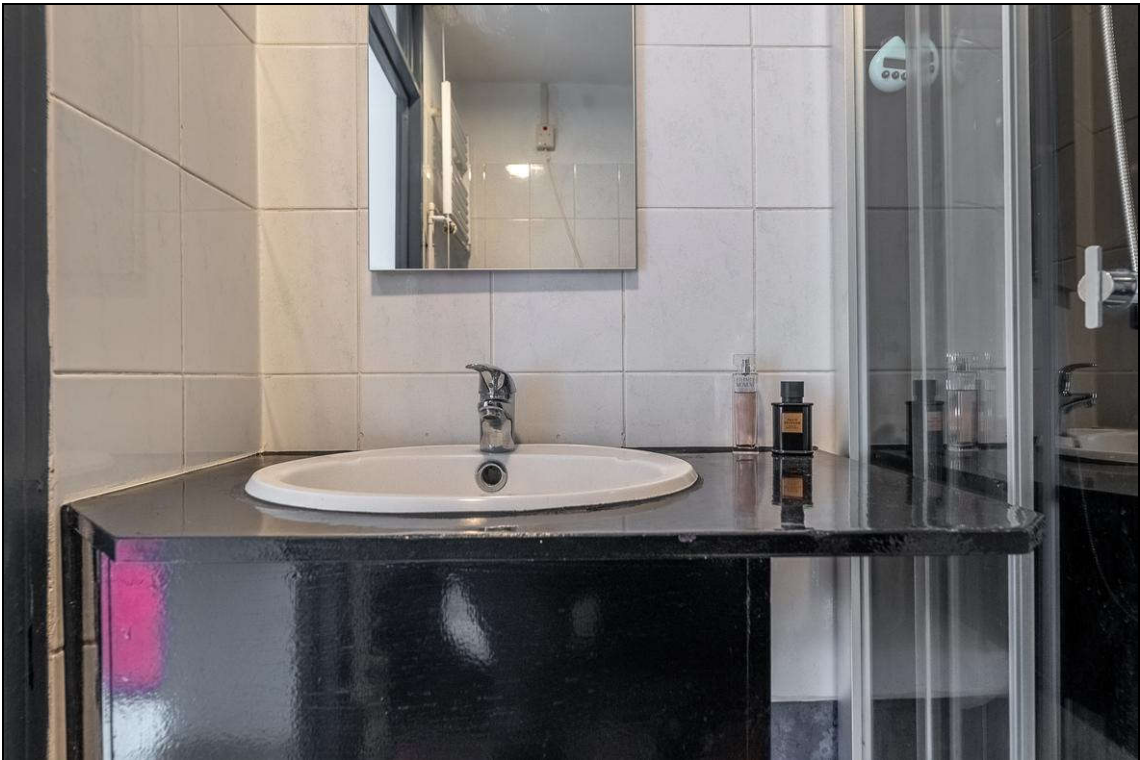

VOOR EEN *HUIZENHOOG* VERTROUWEN!



VOOR EEN *HUIZENHOOG* VERTROUWEN!



VOOR EEN *HUIZENHOOG* VERTROUWEN!



VOOR EEN *HUIZENHOOG* VERTROUWEN!



VOOR EEN *HUIZENHOOG* VERTROUWEN!



VOOR EEN HUIZENHOOG VERTROUWEN!

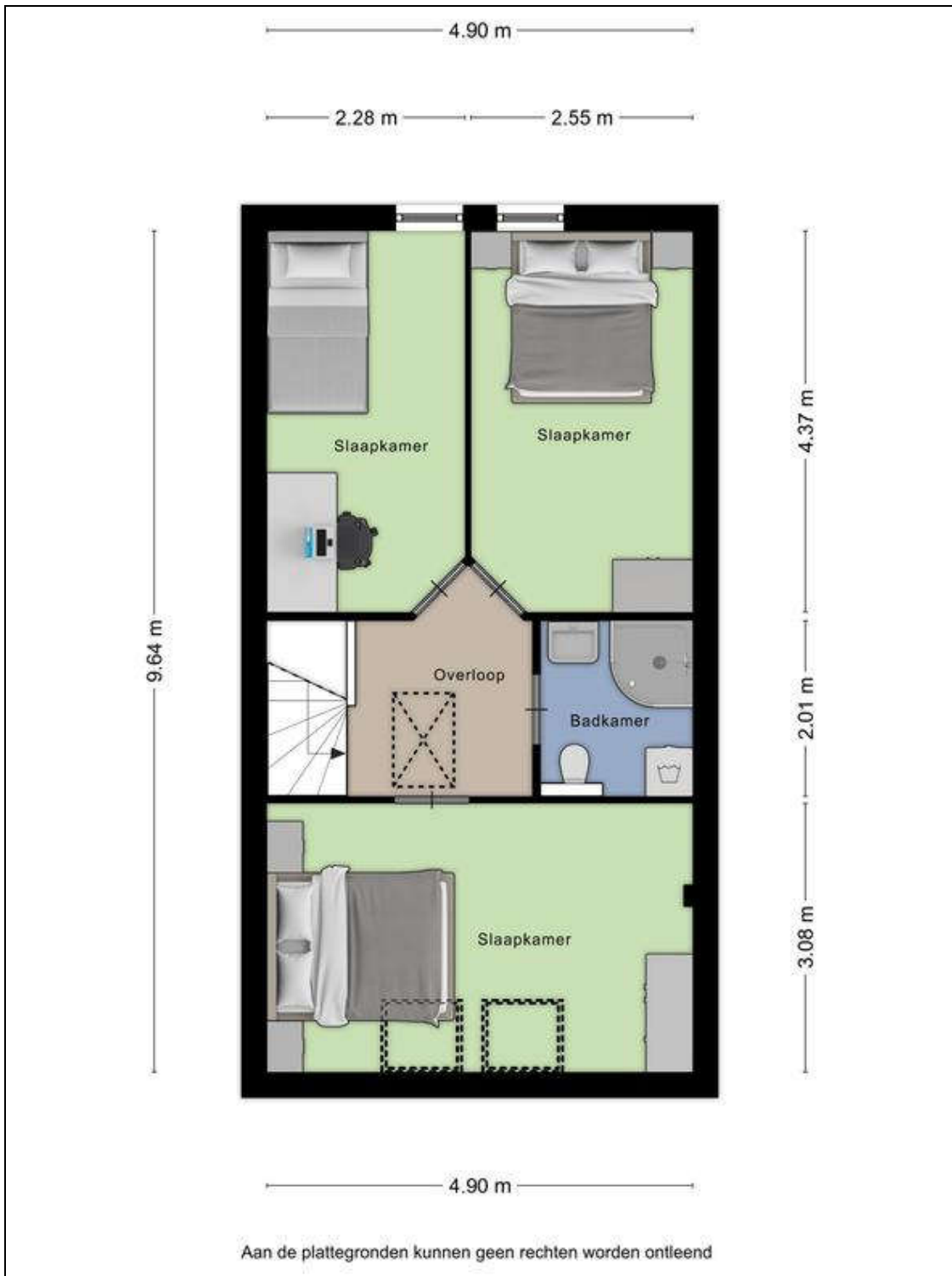

VOOR EEN HUIZENHOOG VERTROUWEN!

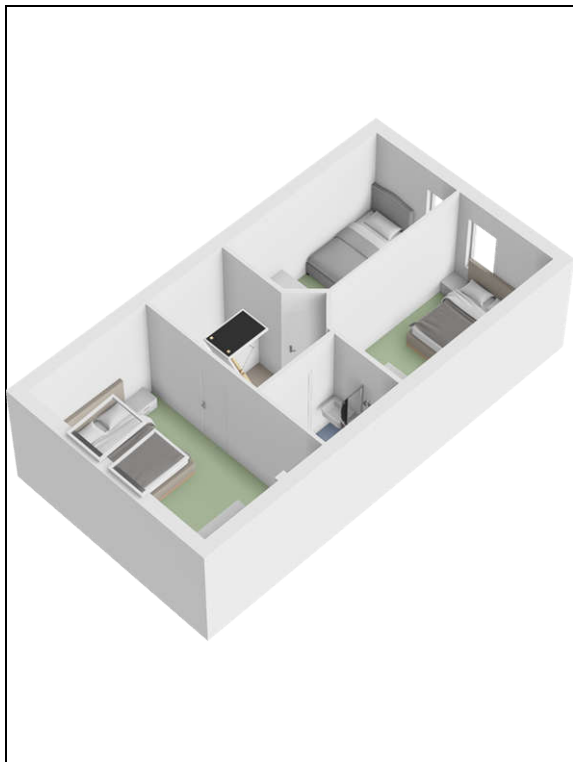
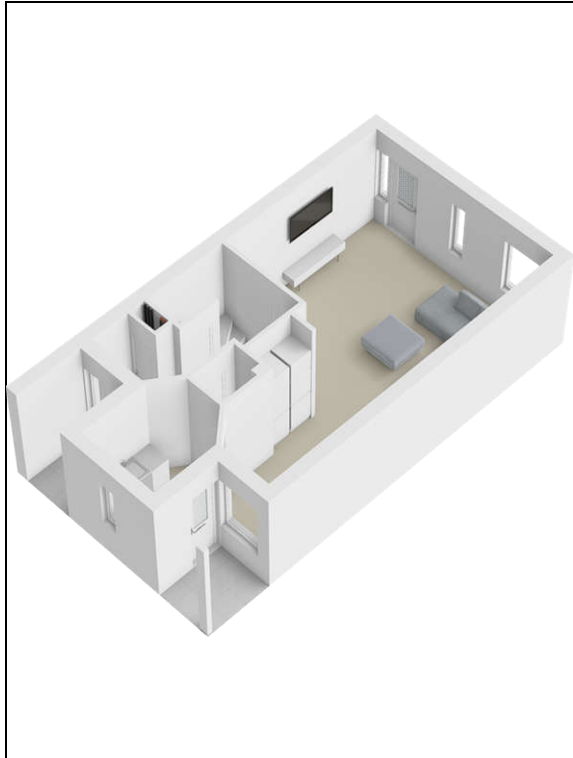

VOOR EEN *HUIZENHOOG* VERTROUWEN!



Heeft u hulp
nodig bij het
aankopen van
een woning?
Wij zijn
aankoopmakelaar

aerssens
&
partners
makelaars en taxateurs

0118-413920
www.aenpmakelaars.nl



Heeft u een
taxatierapport nodig?

Voor woningaankoop, verkoop, hypotheek, (boedel)scheiding of een ander doel?
0118-413920 – info@aenpmakelaars.nl

aerssens
&
partners
makelaars en taxateurs

0118-413920
www.aenpmakelaars.nl

VOOR EEN HUIZENHOOG VERTROUWEN!

Lijst van zaken

	Blijft achter	Gaat mee	Kan worden overgenomen	n.v.t.
Woning				
<i>Interieur</i>				
Verlichting, te weten:				
- Inbouwspots/dimmers	<input checked="" type="checkbox"/>	<input type="checkbox"/>	<input type="checkbox"/>	<input type="checkbox"/>
- Opbouwspots/armaturen/lampen/dimmers	<input checked="" type="checkbox"/>	<input type="checkbox"/>	<input type="checkbox"/>	<input type="checkbox"/>
- Losse (hang)lampen	<input checked="" type="checkbox"/>	<input type="checkbox"/>	<input type="checkbox"/>	<input type="checkbox"/>
- Er is 1 hang lamp (bij keuken) die we meenemen de rest blijft achter	<input type="checkbox"/>	<input type="checkbox"/>	<input type="checkbox"/>	<input checked="" type="checkbox"/>
-	<input type="checkbox"/>	<input type="checkbox"/>	<input type="checkbox"/>	<input checked="" type="checkbox"/>
(Losse)kasten, legplanken, te weten:				
- bruine kast in de "groene" slaapkamer	<input type="checkbox"/>	<input checked="" type="checkbox"/>	<input type="checkbox"/>	<input type="checkbox"/>
- rest van de kasten	<input checked="" type="checkbox"/>	<input type="checkbox"/>	<input type="checkbox"/>	<input type="checkbox"/>
Raamdecoratie/zonwering binnen, te weten:				
- Gordijnrails	<input checked="" type="checkbox"/>	<input type="checkbox"/>	<input type="checkbox"/>	<input type="checkbox"/>
- Gordijnen	<input checked="" type="checkbox"/>	<input type="checkbox"/>	<input type="checkbox"/>	<input type="checkbox"/>
- Overgordijnen	<input type="checkbox"/>	<input type="checkbox"/>	<input type="checkbox"/>	<input checked="" type="checkbox"/>
- Vitrages	<input checked="" type="checkbox"/>	<input type="checkbox"/>	<input type="checkbox"/>	<input type="checkbox"/>
- Rolgordijnen	<input checked="" type="checkbox"/>	<input type="checkbox"/>	<input type="checkbox"/>	<input type="checkbox"/>
- Lamellen	<input type="checkbox"/>	<input type="checkbox"/>	<input type="checkbox"/>	<input checked="" type="checkbox"/>
- Jaloezieën	<input type="checkbox"/>	<input type="checkbox"/>	<input type="checkbox"/>	<input checked="" type="checkbox"/>
- (Losse) horren/rolhorren	<input type="checkbox"/>	<input type="checkbox"/>	<input type="checkbox"/>	<input checked="" type="checkbox"/>
-	<input type="checkbox"/>	<input type="checkbox"/>	<input type="checkbox"/>	<input checked="" type="checkbox"/>
-	<input type="checkbox"/>	<input type="checkbox"/>	<input type="checkbox"/>	<input checked="" type="checkbox"/>
Vloerdecoratie, te weten:				
- Vloerbedekking	<input checked="" type="checkbox"/>	<input type="checkbox"/>	<input type="checkbox"/>	<input type="checkbox"/>
- Parketvloer	<input type="checkbox"/>	<input type="checkbox"/>	<input type="checkbox"/>	<input checked="" type="checkbox"/>
- Houten vloer(delen)	<input type="checkbox"/>	<input type="checkbox"/>	<input type="checkbox"/>	<input checked="" type="checkbox"/>
- Laminaat	<input checked="" type="checkbox"/>	<input type="checkbox"/>	<input type="checkbox"/>	<input type="checkbox"/>
- Plavuizen	<input type="checkbox"/>	<input type="checkbox"/>	<input type="checkbox"/>	<input checked="" type="checkbox"/>
-	<input type="checkbox"/>	<input type="checkbox"/>	<input type="checkbox"/>	<input checked="" type="checkbox"/>
-	<input type="checkbox"/>	<input type="checkbox"/>	<input type="checkbox"/>	<input checked="" type="checkbox"/>
(Voorzet) openhaard met toebehoren	<input type="checkbox"/>	<input type="checkbox"/>	<input type="checkbox"/>	<input checked="" type="checkbox"/>
Allesbrander	<input type="checkbox"/>	<input type="checkbox"/>	<input type="checkbox"/>	<input checked="" type="checkbox"/>
Houtkachel	<input type="checkbox"/>	<input type="checkbox"/>	<input type="checkbox"/>	<input checked="" type="checkbox"/>
(Gas)kachels	<input type="checkbox"/>	<input type="checkbox"/>	<input type="checkbox"/>	<input checked="" type="checkbox"/>

	Blijft achter	Gaat mee	Kan worden overgenomen	n.v.t.
Designradiator(en)	<input type="checkbox"/>	<input type="checkbox"/>	<input type="checkbox"/>	<input checked="" type="checkbox"/>
Radiatorafwerking	<input checked="" type="checkbox"/>	<input type="checkbox"/>	<input type="checkbox"/>	<input type="checkbox"/>
Overig, te weten:				
- Spiegelwanden	<input checked="" type="checkbox"/>	<input type="checkbox"/>	<input type="checkbox"/>	<input type="checkbox"/>
- Schilderij ophangstelsysteem	<input checked="" type="checkbox"/>	<input type="checkbox"/>	<input type="checkbox"/>	<input type="checkbox"/>
-	<input type="checkbox"/>	<input type="checkbox"/>	<input type="checkbox"/>	<input checked="" type="checkbox"/>
-	<input type="checkbox"/>	<input type="checkbox"/>	<input type="checkbox"/>	<input checked="" type="checkbox"/>
Keuken				
Keukenblok (met bovenkasten)	<input checked="" type="checkbox"/>	<input type="checkbox"/>	<input type="checkbox"/>	<input type="checkbox"/>
Keuken (inbouw)apparatuur, te weten:				
- Kookplaat	<input checked="" type="checkbox"/>	<input type="checkbox"/>	<input type="checkbox"/>	<input type="checkbox"/>
- (Gas)fornuis	<input checked="" type="checkbox"/>	<input type="checkbox"/>	<input type="checkbox"/>	<input type="checkbox"/>
- Afzuigkap	<input checked="" type="checkbox"/>	<input type="checkbox"/>	<input type="checkbox"/>	<input type="checkbox"/>
- Magnetron	<input type="checkbox"/>	<input type="checkbox"/>	<input type="checkbox"/>	<input checked="" type="checkbox"/>
- Oven	<input type="checkbox"/>	<input type="checkbox"/>	<input type="checkbox"/>	<input checked="" type="checkbox"/>
- Combi-oven/combimagnetron	<input checked="" type="checkbox"/>	<input type="checkbox"/>	<input type="checkbox"/>	<input type="checkbox"/>
- Koelkast	<input type="checkbox"/>	<input type="checkbox"/>	<input type="checkbox"/>	<input checked="" type="checkbox"/>
- Vriezer	<input type="checkbox"/>	<input type="checkbox"/>	<input type="checkbox"/>	<input checked="" type="checkbox"/>
- Koel-vriescombinatie	<input checked="" type="checkbox"/>	<input type="checkbox"/>	<input type="checkbox"/>	<input type="checkbox"/>
- Vaatwasser	<input checked="" type="checkbox"/>	<input type="checkbox"/>	<input type="checkbox"/>	<input type="checkbox"/>
- Quooker	<input type="checkbox"/>	<input type="checkbox"/>	<input type="checkbox"/>	<input checked="" type="checkbox"/>
- Koffiezetapparaat	<input type="checkbox"/>	<input type="checkbox"/>	<input type="checkbox"/>	<input checked="" type="checkbox"/>
-	<input type="checkbox"/>	<input type="checkbox"/>	<input type="checkbox"/>	<input checked="" type="checkbox"/>
-	<input type="checkbox"/>	<input type="checkbox"/>	<input type="checkbox"/>	<input checked="" type="checkbox"/>
Keukenaccessoires, te weten:				
-	<input type="checkbox"/>	<input type="checkbox"/>	<input type="checkbox"/>	<input checked="" type="checkbox"/>
-	<input type="checkbox"/>	<input type="checkbox"/>	<input type="checkbox"/>	<input checked="" type="checkbox"/>
Sanitair/sauna				
Toilet met de volgende toebehoren:				
- Toilet	<input checked="" type="checkbox"/>	<input type="checkbox"/>	<input type="checkbox"/>	<input type="checkbox"/>
- Toilethouder	<input checked="" type="checkbox"/>	<input type="checkbox"/>	<input type="checkbox"/>	<input type="checkbox"/>
- Toiletborstel(houder)	<input type="checkbox"/>	<input type="checkbox"/>	<input type="checkbox"/>	<input checked="" type="checkbox"/>
- Fontein	<input type="checkbox"/>	<input type="checkbox"/>	<input type="checkbox"/>	<input checked="" type="checkbox"/>
-	<input type="checkbox"/>	<input type="checkbox"/>	<input type="checkbox"/>	<input checked="" type="checkbox"/>
-	<input type="checkbox"/>	<input type="checkbox"/>	<input type="checkbox"/>	<input checked="" type="checkbox"/>
Badkamer met de volgende toebehoren:				
- Ligbad	<input type="checkbox"/>	<input type="checkbox"/>	<input type="checkbox"/>	<input checked="" type="checkbox"/>
- Jacuzzi/whirlpool	<input type="checkbox"/>	<input type="checkbox"/>	<input type="checkbox"/>	<input checked="" type="checkbox"/>
- Douche (cabine/scherm)	<input checked="" type="checkbox"/>	<input type="checkbox"/>	<input type="checkbox"/>	<input type="checkbox"/>
- Stoomdouche (cabine)	<input type="checkbox"/>	<input type="checkbox"/>	<input type="checkbox"/>	<input checked="" type="checkbox"/>

	Blijft achter	Gaat mee	Kan worden overgenomen	n.v.t.
- Wastafel	<input checked="" type="checkbox"/>	<input type="checkbox"/>	<input type="checkbox"/>	<input type="checkbox"/>
- Wastafelmeubel	<input checked="" type="checkbox"/>	<input type="checkbox"/>	<input type="checkbox"/>	<input type="checkbox"/>
- Planchet	<input type="checkbox"/>	<input type="checkbox"/>	<input type="checkbox"/>	<input checked="" type="checkbox"/>
- Toiletkast	<input type="checkbox"/>	<input type="checkbox"/>	<input type="checkbox"/>	<input checked="" type="checkbox"/>
- Toilet	<input checked="" type="checkbox"/>	<input type="checkbox"/>	<input type="checkbox"/>	<input type="checkbox"/>
- Toiletrolhouder	<input checked="" type="checkbox"/>	<input type="checkbox"/>	<input type="checkbox"/>	<input type="checkbox"/>
- Toiletborstel(houder)	<input type="checkbox"/>	<input type="checkbox"/>	<input type="checkbox"/>	<input checked="" type="checkbox"/>
-	<input type="checkbox"/>	<input type="checkbox"/>	<input type="checkbox"/>	<input checked="" type="checkbox"/>
-	<input type="checkbox"/>	<input type="checkbox"/>	<input type="checkbox"/>	<input checked="" type="checkbox"/>
Sauna met toebehoren	<input type="checkbox"/>	<input type="checkbox"/>	<input type="checkbox"/>	<input checked="" type="checkbox"/>
	<input type="checkbox"/>	<input type="checkbox"/>	<input type="checkbox"/>	<input checked="" type="checkbox"/>
Exterieur/installaties/veiligheid/energiebesparing				
Schotel/antenne	<input type="checkbox"/>	<input type="checkbox"/>	<input type="checkbox"/>	<input checked="" type="checkbox"/>
Brievenbus	<input checked="" type="checkbox"/>	<input type="checkbox"/>	<input type="checkbox"/>	<input type="checkbox"/>
(Voordeur)bel	<input type="checkbox"/>	<input type="checkbox"/>	<input type="checkbox"/>	<input checked="" type="checkbox"/>
Alarminstallatie	<input type="checkbox"/>	<input type="checkbox"/>	<input type="checkbox"/>	<input checked="" type="checkbox"/>
(Veiligheids)sloten en overige inbraakpreventie	<input checked="" type="checkbox"/>	<input type="checkbox"/>	<input type="checkbox"/>	<input type="checkbox"/>
Rookmelders	<input checked="" type="checkbox"/>	<input type="checkbox"/>	<input type="checkbox"/>	<input type="checkbox"/>
Screens/rolluiken	<input type="checkbox"/>	<input type="checkbox"/>	<input type="checkbox"/>	<input checked="" type="checkbox"/>
CV met toebehoren	<input type="checkbox"/>	<input type="checkbox"/>	<input type="checkbox"/>	<input checked="" type="checkbox"/>
(Klok)thermostaat	<input checked="" type="checkbox"/>	<input type="checkbox"/>	<input type="checkbox"/>	<input type="checkbox"/>
Warmwatervoorziening, te weten:				
- Via CV-installatie	<input checked="" type="checkbox"/>	<input type="checkbox"/>	<input type="checkbox"/>	<input type="checkbox"/>
- Boiler	<input type="checkbox"/>	<input type="checkbox"/>	<input type="checkbox"/>	<input checked="" type="checkbox"/>
- Close-in boiler	<input type="checkbox"/>	<input type="checkbox"/>	<input type="checkbox"/>	<input checked="" type="checkbox"/>
- Geiser	<input type="checkbox"/>	<input type="checkbox"/>	<input type="checkbox"/>	<input checked="" type="checkbox"/>
-	<input type="checkbox"/>	<input type="checkbox"/>	<input type="checkbox"/>	<input checked="" type="checkbox"/>
-	<input type="checkbox"/>	<input type="checkbox"/>	<input type="checkbox"/>	<input checked="" type="checkbox"/>
Mechanische ventilatie	<input type="checkbox"/>	<input type="checkbox"/>	<input type="checkbox"/>	<input checked="" type="checkbox"/>
Luchtbehandeling	<input type="checkbox"/>	<input type="checkbox"/>	<input type="checkbox"/>	<input checked="" type="checkbox"/>
Airconditioning met toebehoren (aantal:)	<input type="checkbox"/>	<input type="checkbox"/>	<input type="checkbox"/>	<input checked="" type="checkbox"/>
Isolatievoorzieningen (voorzetramen/radiatorfolie etc.), te weten:				
- Radiatorfolie	<input checked="" type="checkbox"/>	<input type="checkbox"/>	<input type="checkbox"/>	<input type="checkbox"/>
-	<input type="checkbox"/>	<input type="checkbox"/>	<input type="checkbox"/>	<input checked="" type="checkbox"/>
Telefoonaansluiting/internetaansluiting	<input checked="" type="checkbox"/>	<input type="checkbox"/>	<input type="checkbox"/>	<input type="checkbox"/>
Veiligheidsschakelaar wasautomaat	<input checked="" type="checkbox"/>	<input type="checkbox"/>	<input type="checkbox"/>	<input type="checkbox"/>
Waterslot wasautomaat	<input type="checkbox"/>	<input type="checkbox"/>	<input type="checkbox"/>	<input checked="" type="checkbox"/>
Zonnepanelen	<input checked="" type="checkbox"/>	<input type="checkbox"/>	<input type="checkbox"/>	<input type="checkbox"/>
	<input type="checkbox"/>	<input type="checkbox"/>	<input type="checkbox"/>	<input checked="" type="checkbox"/>
	<input type="checkbox"/>	<input type="checkbox"/>	<input type="checkbox"/>	<input checked="" type="checkbox"/>

VOOR EEN HUIZENHOOG VERTROUWEN!

	Blijft achter	Gaat mee	Kan worden overgenomen	n.v.t.
Tuin				
<i>Inrichting</i>				
Tuinaanleg/bestrating	<input checked="" type="checkbox"/>	<input type="checkbox"/>	<input type="checkbox"/>	<input type="checkbox"/>
Beplanting	<input checked="" type="checkbox"/>	<input type="checkbox"/>	<input type="checkbox"/>	<input type="checkbox"/>
	<input type="checkbox"/>	<input type="checkbox"/>	<input type="checkbox"/>	<input checked="" type="checkbox"/>
Verlichting/installaties				
Buitenverlichting	<input checked="" type="checkbox"/>	<input type="checkbox"/>	<input type="checkbox"/>	<input type="checkbox"/>
Tijd- of schemerschakelaar/bewegingsmelder	<input checked="" type="checkbox"/>	<input type="checkbox"/>	<input type="checkbox"/>	<input type="checkbox"/>
	<input type="checkbox"/>	<input type="checkbox"/>	<input type="checkbox"/>	<input checked="" type="checkbox"/>
Bebouwing				
Tuinhuis/buitenberging	<input checked="" type="checkbox"/>	<input type="checkbox"/>	<input type="checkbox"/>	<input type="checkbox"/>
Kasten/werkbank in tuinhuis/berging	<input type="checkbox"/>	<input checked="" type="checkbox"/>	<input type="checkbox"/>	<input type="checkbox"/>
(Broei)kas	<input type="checkbox"/>	<input type="checkbox"/>	<input type="checkbox"/>	<input checked="" type="checkbox"/>
	<input type="checkbox"/>	<input type="checkbox"/>	<input type="checkbox"/>	<input checked="" type="checkbox"/>
	<input type="checkbox"/>	<input type="checkbox"/>	<input type="checkbox"/>	<input checked="" type="checkbox"/>
Overig				
Overige tuin, te weten:				
- (Sier)hek	<input type="checkbox"/>	<input type="checkbox"/>	<input type="checkbox"/>	<input checked="" type="checkbox"/>
- Vlaggenmast(houder)	<input type="checkbox"/>	<input type="checkbox"/>	<input type="checkbox"/>	<input checked="" type="checkbox"/>
-	<input type="checkbox"/>	<input type="checkbox"/>	<input type="checkbox"/>	<input checked="" type="checkbox"/>
-	<input type="checkbox"/>	<input type="checkbox"/>	<input type="checkbox"/>	<input checked="" type="checkbox"/>

Overig

Zijn er zaken die geen eigendom zijn van verkoper omdat er sprake is van een leasecontract. Zo ja, neemt verkoper de zaak mee of moet het betreffende contract worden overgenomen?	Ja	Nee	Gaat mee	Moet worden overgenomen
CV/geiser/boiler	<input type="checkbox"/>	<input checked="" type="checkbox"/>	<input type="checkbox"/>	<input type="checkbox"/>
Keuken/tuin/kozijnen	<input type="checkbox"/>	<input checked="" type="checkbox"/>	<input type="checkbox"/>	<input type="checkbox"/>
Intelligente thermostaten e.d.	<input type="checkbox"/>	<input checked="" type="checkbox"/>	<input type="checkbox"/>	<input type="checkbox"/>
Stadsverwarming	<input type="checkbox"/>	<input checked="" type="checkbox"/>	<input type="checkbox"/>	<input type="checkbox"/>
Zonnepanelen	<input type="checkbox"/>	<input checked="" type="checkbox"/>	<input type="checkbox"/>	<input type="checkbox"/>
	<input type="checkbox"/>	<input checked="" type="checkbox"/>	<input type="checkbox"/>	<input type="checkbox"/>
	<input type="checkbox"/>	<input checked="" type="checkbox"/>	<input type="checkbox"/>	<input type="checkbox"/>
Bijlage(n) over te nemen contracten:				
-				
-				

Wij sluiten deze brochure af met belangrijke informatie

Allereerst willen wij u bedanken voor uw belangstelling in het aangeboden object.

Deze brochure geeft uiteraard geen volledig beeld van het object. Om een goed beeld te krijgen stellen wij u graag een bezichtiging ter plaatse voor. Voor het maken van een bezichtigingsafspraken of voor eventuele vragen, kunt u contact met ons opnemen op telefoonnummer 0118-413920. Bezichtigingen van dit object kunnen uitsluitend plaatsvinden volgens afspraak via ons kantoor. Uiteraard stellen wij het zeer op prijs indien u uw bevindingen -ook als u geen verdere belangstelling voor het pand heeft- telefonisch of per e-mail aan ons door zou willen geven, zodat wij onze opdrachtgever correct kunnen informeren.

Belangrijke informatie bij de aankoop

Een optie

Bij verdere interesse in een woning kunt u aan de makelaar om een optie vragen. Vaak wordt ten onrechte het begrip "optie" gebruikt. Het heeft dan de betekenis van bepaalde toezeggingen die een verkopend makelaar kan doen aan een belangstellende kandidaat-koper, tijdens het onderhandelingsproces. Zo'n toezegging kan bijvoorbeeld inhouden dat een belangstellende een paar dagen de tijd krijgt om na te denken over een bod. De makelaar zal in de tussentijd niet met een andere partij in onderhandeling gaan. Een "optie" kunt u niet eisen. De verkoper en verkopend makelaar beslissen zelf of er bepaalde toezeggingen worden gedaan. Een optie in juridische zin geeft een partij de keuze om door een eenzijdige verklaring een koopovereenkomst met een andere partij te sluiten. Partijen zijn het dan al eens over de voorwaarden van de koop, maar de koper krijgt bijvoorbeeld nog een week bedenktijd.

Een bod uitbrengen

U kunt een bod telefonisch of via e-mail uitbrengen bij de betreffende makelaar. U bent pas in onderhandeling als de verkoper reageert op uw bod. Dus: als de verkoper een tegenbod doet. Ook kan de verkopend makelaar uitdrukkelijk aangeven dat hij met u in onderhandeling is. U bent niet in onderhandeling als de verkopend makelaar aangeeft dat hij uw bod met de verkoper zal overleggen. Bij het uitbrengen van een bod dient u rekening te houden met de overige condities zoals datum van aanvaarding, eventuele roerende zaken en eventuele ontbindende voorwaarden. Een onderhandeling hoeft niet tot een verkoop te leiden. De verkoper kan daarnaast wellicht graag willen weten of er meer belangstelling is. De 1e bieder hoeft nog niet de beste te zijn. Vaak zal de verkopend makelaar aan de belangstellenden vertellen dat hij, zoals dat heet "onder bod" is. De makelaar zal geen mededelingen doen over de hoogte van biedingen. Dit zou het overbieden kunnen uitlokken. Vraag de makelaar naar de te volgen procedure, indien u ook een bod wenst uit te brengen.

De vraagprijs c.q. de genoteerde prijs is alleen een uitnodiging tot het doen van een bod. Als de kandidaat-koper een tegenbod doet dat afwijkt van het bod dat de verkopende partij eerder heeft gedaan, dan vervalt het eerdere bod van de verkopende partij. Dus ook als de partijen "naar elkaar toekomen" in het biedingsproces,

kan de verkoper ineens besluiten om toch zijn tegenbod weer te verhogen en de kandidaat-koper om zijn bod weer te verlagen. De vraagprijs is een uitnodiging tot het doen van een bod. Als u de vraagprijs biedt, doet u een bod. De verkoper kan dan nog beslissen of hij uw bod wel of niet aanvaardt of dat hij zijn makelaar een tegenbod laat doen.

Een mondelinge overeenstemming tussen de particuliere verkoper en de particuliere koper is niet rechtsgeldig. Met andere woorden: er is geen koop. Er is pas sprake van een rechtsgeldige koop als de particuliere verkoper en de particuliere koper de koopovereenkomst hebben ondertekend. Dit vloeit voort uit artikel 7:2 Burgerlijk Wetboek. Een bevestiging van de mondelinge overeenstemming per e-mail of een toegestuurd concept van de koopovereenkomst wordt overigens niet gezien als een 'ondertekende koopovereenkomst'.

Koopakte

Na overeenstemming zullen de gemaakte afspraken worden vastgelegd in een koopakte conform het model van de Nederlandse Vereniging van Makelaars (NVM). In deze overeenkomst zullen onder andere de onderstaande bepalingen worden opgenomen.

Ontbindende voorwaarde

Ten behoeve van een eventueel opgenomen voorbehoud voor het verkrijgen van een financiering wordt in principe een termijn van 4-6 weken (te rekenen vanaf het moment van de mondelinge overeenstemming) gehanteerd. In deze periode kan de overeenkomst kosteloos door de koper worden ontbonden. Koper dient dan wel van minimaal 2 verschillende banken een afwijzing te overleggen.

Hoeveel u kunt lenen, hangt onder andere af van de waarde van uw woongebouw. **U kunt een hypotheek afsluiten tot 100% van de waarde van het huis.** U kunt dus niet meer lenen dan het huis waard is. Een taxateur stelt de waarde vast.

Waarborgsom/bankgarantie

Tot zekerheid van de nakoming van de verplichtingen van de koper, kan de verkoper in de koopovereenkomst een artikel laten opnemen waarbij de koper zich verplicht binnen een afgesproken periode een waarborgsom te storten op de derdengeldrekening van de notaris. Deze waarborgsom bedraagt in de regel 10% van de koopsom en wordt bij de eigendomsoverdracht in mindering gebracht op de koopsom. In plaats van een waarborgsom kan ook een bankgarantie gesteld worden. Deze kosten zijn voor rekening van de koper.

Overdrachtsbelasting

Bij de eigendomsoverdracht van een woning wordt de koopsom vermeerderd met 2% overdrachtsbelasting. Deze belasting komt voor rekening van koper. (dit tarief geldt voor kopers die de woning zelf gaan bewonen). Huizenkopers tussen 18 en 35 jaar betalen geen overdrachtsbelasting voor een woning van maximaal € 440.000.

Kopers die niet zelf in de woning gaan wonen, zoals beleggers en investeerders of kopers voor 2e bewoning, betalen 10,4% overdrachtsbelasting. Dat geldt ook voor ouders die een woning kopen voor hun kind alsmede voor kopers voor 2e bewoning. De Belastingdienst

controleert achteraf of een koper zelf in de gekochte woning woont of niet eerder gebruik heeft gemaakt van de vrijstelling.

Eventuele bijkomende kosten voor de koper

Indien koper een notaris kiest die verder dan 20 kilometer van het verkochte gevestigd is, dan zullen de kosten voor een eventuele volmacht voor verkoper voor rekening van koper zijn, indien verkoper er vanwege de afstand voor kiest niet bij de eigendomsoverdracht aanwezig te zijn.

Meldingsplicht verkoper

De verkoper van een woning heeft een meldingsplicht. De koper mag daarom verwachten dat de informatie die door de verkoper wordt verstrekt, correct is. Aan de koopovereenkomst zal de NVM Vragenlijst, deel B worden gehecht. Deze vragenlijst is door de verkoper ingevuld en kan de verkoper melding maken van eventuele gebreken en/of bijzonderheden.

Onderzoeksplicht koper

De koper van een woning heeft een onderzoeksplicht. Dit betekent dat de koper zelf onderzoek dient te verrichten naar de diverse zaken die van belang zijn bij het nemen van de juiste koopbeslissing. Wij noemen: de bouwtechnische staat van de woning, eventuele rechten en plichten die op de woning (of perceel) rusten (ook wel erfdienstbaarheden of kwalitatieve rechten/plichten genoemd), milieufactoren, omgevingsfactoren, (toekomstige) bestemmingsplannen enzovoorts. Gezien de complexe materie, met name waar het uw onderzoeksplicht betreft, raden wij u aan een "eigen" deskundige in te schakelen.

Wwft: De makelaar als Poortwachter

De Wet ter voorkoming van witwassen en voor de financiering van terrorisme is in 2008 ontworpen om te voorkomen dat mensen of bedrijven zwart geld witwassen of geld besteden aan terroristische activiteiten. Makelaars en nog een aantal andere beroepsgroepen, hebben zich conform deze wet aan verplichte handelingen gehouden. Sinds 2018 toen deze wet is aangescherpt, heeft de overheid makelaars de rol van poortwachter gegeven.

Wat betekent dit voor u in de praktijk? De belangrijkste verplichtingen voor ons als makelaar zijn wij de identiteit van de klant moeten vaststellen, de persoonsdocumenten moeten controleren en vastleggen en dat wij de klant moeten verifiëren. Dat moeten we doen via een cliëntenonderzoek. We hebben daarbij een meldingsplicht. Om deze reden vragen wij onze klanten om een kopie van het legitimatiebewijs of zich via Vidua te identificeren. Als bijvoorbeeld u een woning of bedrijfspand aankoopt zonder voorbehoud van financiering, dan zijn wij verplicht te achterhalen wat de herkomst is van het geld waarmee de aankoop gefinancierd gaat worden.

Onze meldingsplicht houdt in dat, indien er een vermoeden van witwassen of terrorismefinanciering of een (voorgenomen) ongebruikelijke, verdachte transactie ontstaat, wij verplicht zijn dit te melden bij de Financial Intelligence Unit (FIU).

Indien u als koper geen natuurlijk persoon bent maar een rechtspersoon, dan moeten wij vaststellen wie de uiteindelijk belanghebbende is. Hiervoor zullen wij u

vragen een UBO verklaring in te vullen.

Als wij alle bovengenoemde zaken in kaart hebben gebracht voldoen wij aan onze verplichting vanuit de Wwft om een cliëntenonderzoek te doen voordat wij een aan- of verkoop laten plaatsvinden. Voor het niet naleven van de Wwft kan ons een sanctie, dwangsom of boete worden opgelegd.

Zo'n cliëntenonderzoek bevat privacygevoelige informatie, maar wij zullen hier zorgvuldig mee omgaan. Vanuit wet- en regelgeving is dit vastgelegd en makelaars zijn verplicht hieraan te voldoen. Het verzoek om deze informatie is niet in strijd met de Algemene Verordening Gegevensbescherming (AVG).

Toelichtingsclausule NEN2580

De meetinstructie is gebaseerd op de NEN2580. De meetinstructie is bedoeld om een meer eenduidige manier van meten toe te passen voor het geven van een indicatie van de gebruiksoppervlakte. De meetinstructie sluit verschillen in meetuitkomsten niet volledig uit, door bijvoorbeeld interpretatieverschillen, afrondingen of beperkingen bij het uitvoeren van de meting.

Onze dienstverlening gaat verder

Mocht dit pand niet aan uw wensen voldoen, dan helpen wij u graag verder met uw zoektocht. Wellicht hebben wij een ander pand in portefeuille welke wel aan uw wensen voldoet. Ons actuele aanbod vindt u terug op onze website: www.aenpmakelaars.nl. Volg ons ook op Twitter en Facebook of download gratis onze App in de Appstore, u bent dan altijd als eerste op de hoogte van het nieuwste aanbod. Vraagt u ook eens naar onze werkwijze voor de aankoopbegeleiding. Deze heeft al vele malen tot succes geleid!

Tevens beschikken wij over gecertificeerde taxateurs, waardoor wij voor alle Nederlandse geldverstrekkers mogen taxeren. Wij taxeren onder andere bij aankoop, verkoop, financiering, boedelscheiding, vererving en dergelijke.

Wij zijn graag bereid een gratis waardebepaling van uw huidige pand te verrichten en alle vragen die u heeft betreffende de eventuele aankoop van het nieuwe onroerend goed en/of de verkoop van u huidige pand te beantwoorden.

Disclaimer:

Aan de samenstelling van deze brochure is de grootste zorg besteed, waarbij de beschikbare informatie en de tekeningen de huidige situatie zo goed mogelijk weergeven (de maten kunnen afwijkend zijn en gelden slechts als indicatie). Aan de inhoud van deze brochure kunnen geen rechten worden ontleend, wij aanvaarden geen aansprakelijkheid voor eventuele onjuistheden in deze brochure.



Aerssens & Partners makelaars is een gerenommeerd makelaarskantoor en al tientallen jaren actief op de Zeeuwse markt. Onze jarenlange ervaring, markt- en vakkennis, gecombineerd met de moderne verkooptechnieken stellen ons in staat om elke opdracht optimaal uit te kunnen voeren.

Onze gecertificeerde en vakbekwame makelaars staan graag voor u klaar.

U vindt ons ook op

Facebook: @makelaarzeeland
@wonenaaandeboulevard



Instagram: aerssens_en_partners



Twitter: @aenpmakelaars



**Aerssens & Partners,
makelaars en taxateurs o.z.
Boulevard Bankert 232
4382 AC Vlissingen
Tel.: 0118-413920
E-mail: info@aenpmakelaars.nl
Website: www.aenpmakelaars.nl**

VOOR EEN HUIZENHOOG VERTROUWEN!